

Das Fachwerkhaus in der Planung

Aufgaben:

1. Zeichne in der Giebeansicht, wie er voraussichtlich aussehen wird!
2. Bemaße die Grundrisszeichnung des Erdgeschosses! Nutze den Maßstab 1 : 100.
3. Welche Änderungen müssen in der Grundrisszeichnung der 1. Etage vorgenommen werden?

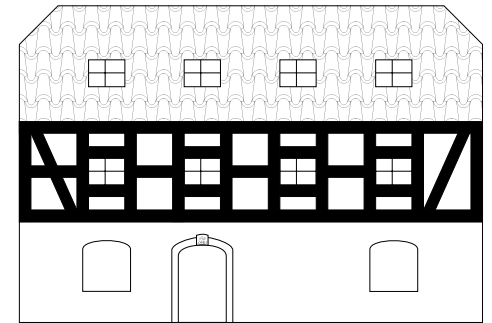
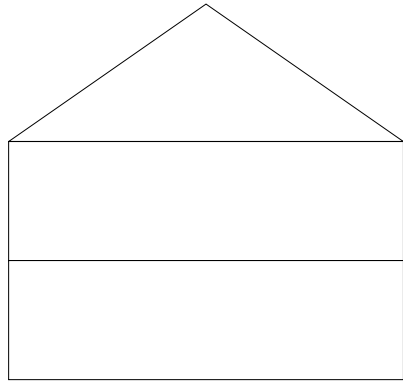

1200

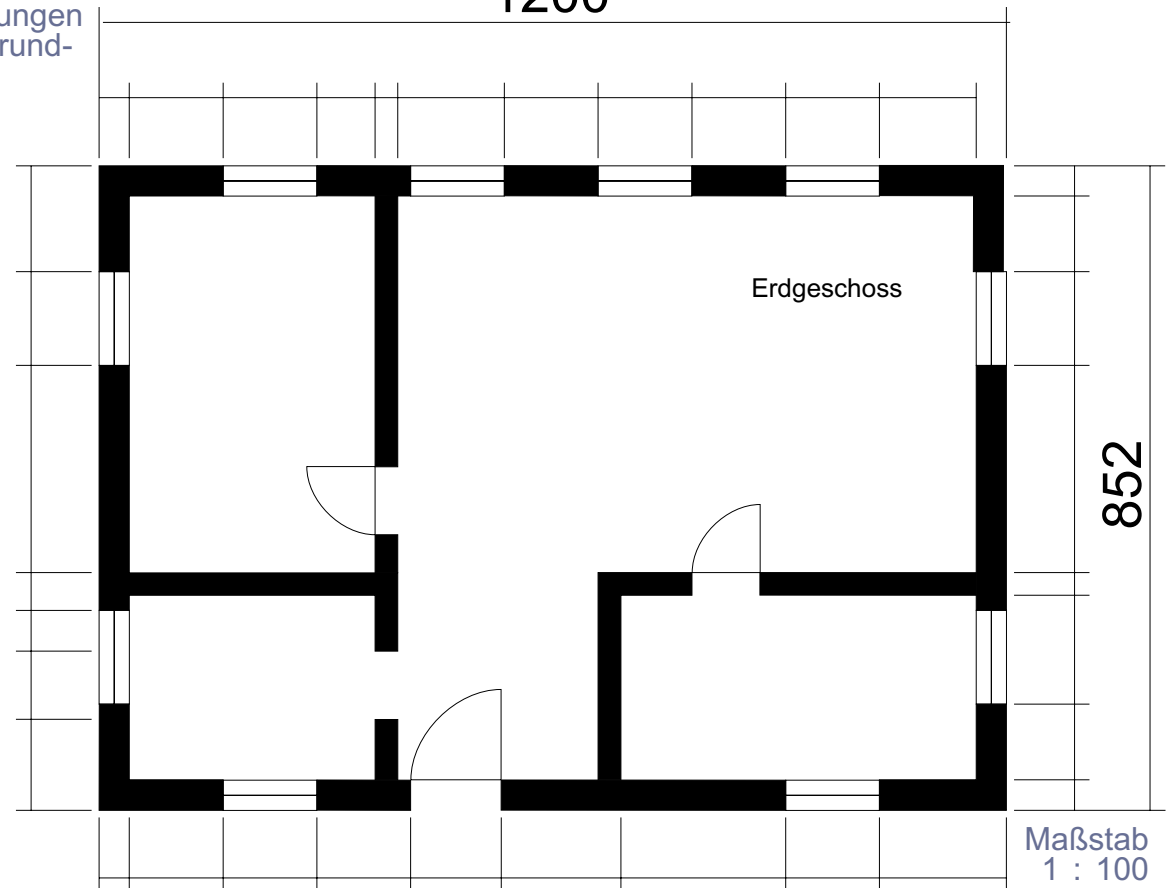
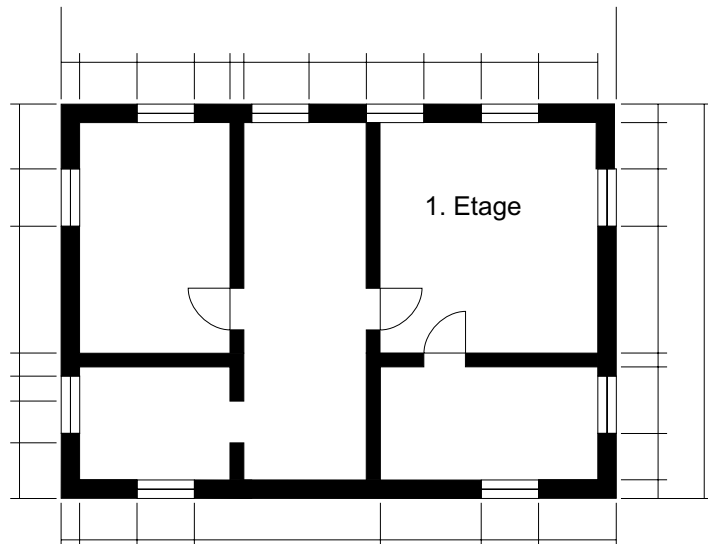

Maßstab
1 : 100